

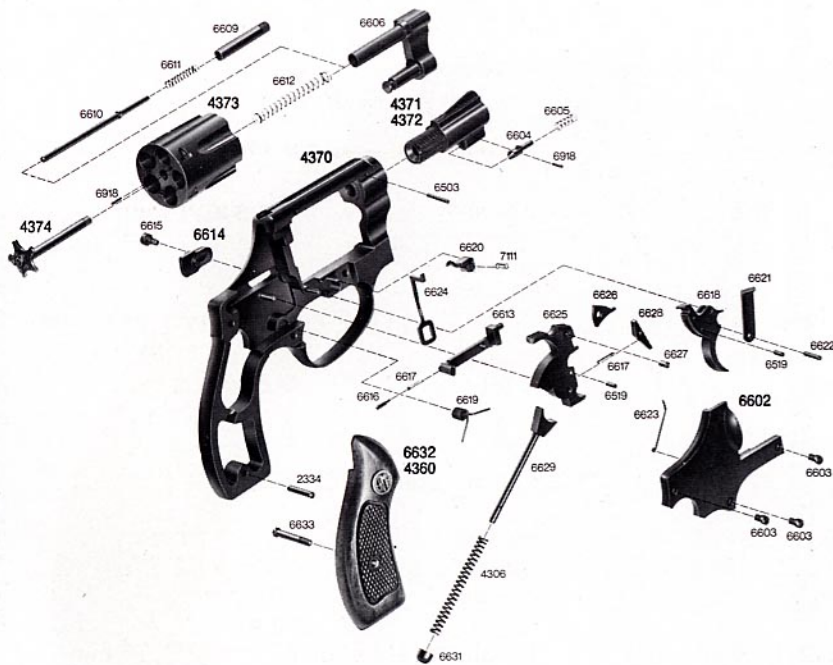

# ERMA ER 432

Kal. .32 S & W lang



Bei Bestellung bitte unbedingt Bezeichnung des Ersatzteiles und Katalog-Nummer angeben

Please do always state the spareparts and component numbers in your orders

N'oubliez jamais d'indiquer dans vos commandes la description des pièces détachées et les numéros de référence

En sus pedidos sirvanse transmitirnos la denominación y el número de las piezas de recambio

Katal. Nr.	Ersatzteile	Spare parts	Pièces de rechange	Piezas de repuesto
4370	Griffstück	Frame	Carcasse	Culata
4371	Lauf 2"	Barrel 2"	Canon 2"	Cañon 2"
4372	Lauf 3"	Barrel 3"	Canon 3"	Cañon 3"
6503	Zylinderstift für Lauf	Cylindrical pin	Goupille	Clavija
2334	Zylinderstift für Griffschalen	Grip pin	Goupille pour plaquettes	Pasador cilíndrico para las cachas
6602	Deckplatte	Sideplate	Plaque de recouvrement	Placa de recubrimiento
6603	Deckplattenschraube	Sideplate screw	Vis de plaque de recouvrement	Tornillo de la placa de recubrimiento
6604	Rastbolzen	Locking bolt	Verrou antérieur	Cerrojo anterior
6605	Rastbolzenfeder	Locking bolt spring	Ressort de verrou antérieur	Resorte del cerrojo anterior
6918	Zylinderstift für Rastbolzen	Locking bolt pin	Goupille de verrou antérieur	Pasador cilíndrico para el cerrojo anterior
6606	Ausschwenkarm	Yoke	Support de barillet	Soporte del barrilete
4373	Trommel	Cylinder	Barillet	Barrilete
6918	Zylinderstift für Ausstoßer	Extractor pin	Goupille d'extracteur	Pasador cilíndrico para el extractor
4374	Ausstoßer	Extractor	Extracteur	Extractor
6609	Ausstoßerhülse	Extractor rod	Tube d'extracteur	Casquillo del extractor
6610	Zentrierstift	Center pin	Tige de verrouillage	Vástago de centrado
6611	Zentrierstiftfeder	Center pin spring	Ressort de tige de verrouillage	Resorte del vástago de entrada
6612	Ausstoßfeder	Extractor spring	Ressort d'extracteur	Resorte del extractor
6613	Schieber	Bolt	Verrou postérieur	Cerrojo posterior
6614	Schieberknopf	Thumbpiece	Poussoir de verrou	Botón del cerrojo posterior
6615	Schieberknopfschraube	Thumbpiece screw	Écrou de poussoir de verrou	Tornillo del botón del cerrojo posterior
6616	Schieberfederstift	Bolt plunger	Bonhomme du verrou postérieur	Pasador elástico del cerrojo posterior
6617	Schieberfeder	Bolt plunger spring	Ressort de bonhomme	Resorte del cerrojo posterior
6618	Abzug	Trigger	Détente	Gatillo
6619	Zylinderstift für Abzugfeder	Trigger pin	Goupille de détente	Pasador cilíndrico para el resorte del gatillo
6619	Abzugfeder	Trigger spring	Ressort de détente	Resorte del gatillo
6620	Trommelraste	Cylinder stop	Came de barillet	Fijador del barrilete
7111	Druckfeder für Trommelraste	Cylinder stop spring	Ressort de came	Resorte de compresión para el fijador del barrilete
6621	Transporthebel	Hand	Barrette	Palanca de arrastre
6622	Zylinderstift für Transporthebel	Hand pin	Goupille de barrette	Pasador cilíndrico para la palanca de arrastre
6623	Transporthebelfeder	Hand spring	Ressort de barrette	Resorte para la palanca de arrastre
6624	Hahnsperre	Hammer block	Sûreté au choc	Seguro del percutor
6625	Hahn	Hammer	Chien	Percutor
6626	Hahnnase	Hammer nose	Percuteur	Aquja del percutor
6627	Nietstift für Hahnnase	Hammer nose pin	Renfort du rempart	Casquillo tensor de la aquja del percutor
6628	Spannhebel	Sear	Mentonnet	Palanca tensora
6617	Schieberfeder für Spannhebel	Sear spring	Ressort de mentonnet	Resorte para la palanca tensora
6619	Zylinderstift für Spannhebel	Sear pin	Ax de mentonnet	Pasador cilíndrico para la palanca tensora
6629	Schlagfederstange	Mainspring guide pin	Guide du grand ressort	Guía del gran resorte
4306	Schlagfeder	Mainspring	Grand ressort	Gran resorte
6631	Schlaafederlager	Mainspring housing	Butée du grand ressort	Alojamiento del gran resorte
6632	Paar Griffschalen (runder Griff)	Pair of grips (round butt)	Paire de plaquettes (round butt)	Pareja de cachas (round butt)
4360	Paar Griffschalen (eckiger Griff)	Pair of grips (square butt)	Paire de plaquettes (square butt)	Pareja de cachas (square butt)
6633	Griffschalenschraube	Grip screw	Vis de plaquettes	Tornillo para las cachas

### **Bedienungsanleitung**

Durch Verschieben des an der linken Rahmen-seite angebrachten Schieberknopfes kann die Trommel nach links aus-geschwenkt und geladen werden. Der Revolver hat einen Spannabzug, der Hahn kann aber auch von Hand gespannt werden. (Double action and single action).

Durch Betätigen des Aus-stoßers werden die 6 leeren Hülsen ausge-worfen.

### **Vorsichtsmaßnahmen**

Zielen Sie niemals leicht-fertig auf Menschen, selbst wenn die Waffe nicht geladen ist. Beach-ten Sie, daß jede Waffe bei unsachgemäßer Hand-habung gefährlich sein kann.

### **Instruction for use**

By pushing forward the thumbpiece on the left side of the frame, the cylinder may be swung out to the left for loading. The weapon may be fired single or double action. In single action shooting the hammer is pulled back by hand to its extreme rearward position. To extract the 6 fired cases, press down the extractor rod.

### **Safety precautions**

Beware of obstructions in the barrel. Never point the weapon carelessly at persons even if it is unloaded. Any weapon may be dangerous if not safe and carefully handled.

### **Instructions d'emploi**

Le barillet basculant de côté est commandé par un poussoir latéral situé sur la face gauche de la carcasse. La détente permet le tir continu à double effet mais aussi le tir inter-mittant à simple effet en armant le chien à la main (double action et single action). L'extracteur éjecte les 6 douilles vides.

### **Instructions de sécurité**

Ne visez jamais personne même si l'arme n'est pas chargée. Chaque arme peut être dangereuse.

### **Indicaciones para el manejo**

El barrilete puede sacarse hacia la izquierda y car-garse, empujando el botón del cerrojo posterior situado en el lado izquier-do de la carcasa. El revólver tiene un gatillo de tiro, pero el percutor puede ar-marse también con la mano, lo que permite el tiro continuo a doble efecto y el tiro intermitente a simple efecto (Double action and Single action). Accionando el extractor se expulsan los 6 cartuchos vacíos.

### **Medidas de seguridad**

No se debe nunca apuntar a personas, hasta en el caso de que el arma se encuentre descargada. Cada arma puede ser peligrosa.

### Technische Daten ER 432

Kaliber	.32 S & W lang
Gesamtlänge	160 mm (2"), 186 mm (3")
Höhe	107 mm
Breite	33 mm (= Trommel $\phi$ )
Lauflänge	50 mm (2"), 76 mm (3")
Gewicht	550 g (2"), 600 g (3")
Trommel	6 Schuß

### Technical Data ER 432

caliber	.32 S & W long
overall length	160 mm (2"), 186 mm (3")
height	107 mm
width	33 mm
barrel length	50 mm (2"), 76 mm (3")
weight	550 g (2"), 600 g (3")
capacity	6 cartridges

### Caractéristiques ER 432

calibre	.32 S & W long
longueur totale	160 mm (2"), 186 mm (3")
hauteur	107 mm
largeur	33 mm
longueur du canon	50 mm (2"), 76 mm (3")
poids	550 g (2"), 600 g (3")
capacite	6 cartouches

### Datos técnicos ER 432

calibre	.32 S & W long
longitud total	160 mm (2"), 186 mm (3")
altura	107 mm
largo	33 mm
longitud del cañón	50 mm (2"), 76 mm (3")
peso	550 g (2"), 600 g (3")
cargador	6 tiros

Lieferung durch den Fachhandel